

APUNTES

- Mediante el presente la Unidad de Planificación, Proyectos y Recursos Físicos se permiten manifestar lo siguiente:
- Que de acuerdo a la información recibida nuestra comunidad educativa se encuentra en conocimiento del Proyecto de Conservación del Establecimiento que se ha presentado a la Dirección de Educación Pública, manifestando nuestra conformidad con él.
- De acuerdo a las obras a realizar estas no intervienen en el desarrollo del proceso pedagógico, ya que corresponden a la infraestructura emplazada sobre el área del comedor y patio cubierto, en el muro del lado noroeste, el que da hacia el gimnasio, y el otro área es el lado norte de la misma edificación en la cual tampoco hay circulación de alumnos o profesores, siendo las principales partidas a intervenir en el exterior, de acuerdo al siguiente detalle:

Intervenciones exteriores en segundo nivel pabellón 3, fachada noroeste: área sala informática, sala taller música y aulas PIE: contempla: retiro y reparación de ventanas de aluminio, reinstalación de estas, hojalaterías de ventanas, tabiquería, encamisado, aislamiento, lana mineral, typeck y zinc en v, incluye pintura y revestimiento exterior de muro, canaletas de aguas y bajadas de aguas lluvias, forros de terminación.

Intervenciones interiores: en la misma área se contempla la reposición de revestimiento interior de muro, tablas de pino y cielo raso de cielo de yeso cartón, afectados por filtraciones, reinstalación, enchufes, puntos de red, cañerías y calefactores de tiro balanceado.

Intervenciones exteriores en fachada norte del mismo pabellón, contempla encamisado, membrana hidrófuga y forro zinc en V, incluye pintura.

- Las aulas dadas sus condiciones no pueden ser utilizadas actualmente por los alumnos, por el riesgo que significa, filtraciones de viento y aguas lluvias, riesgo de daños en enchufes y puntos de red, de los computadores, por lo que fueron trasladados a aulas disponibles en pabellón 2, donde además se habilitó una sala de informática provisoria, que cumple con los requerimientos, por lo que los alumnos y profesores no se verán afectados con los trabajos.
- Todos los sectores que están siendo intervenidos se aislarán con malla rachel o planchas de OSB, para evitar el contacto con alumnos, como así la instalación de debida señalética.
- Por otro lado la Unidad de Planificación, Proyectos y Recursos Físicos, Previsionista de Riesgos de la Corporación Municipal y el establecimiento coordinarán con la empresa, los trabajos a ejecutar, programación, plan de mitigación, jornadas de trabajo en interiores, medidas de seguridad correspondientes, aislamiento de las zonas a intervenir, señalética, con el objetivo de facilitar y permitir concretar la ejecución del Proyecto de Conservación sin alterar el funcionamiento de nuestro establecimiento y sin afectar la seguridad de estudiantes y funcionarios.

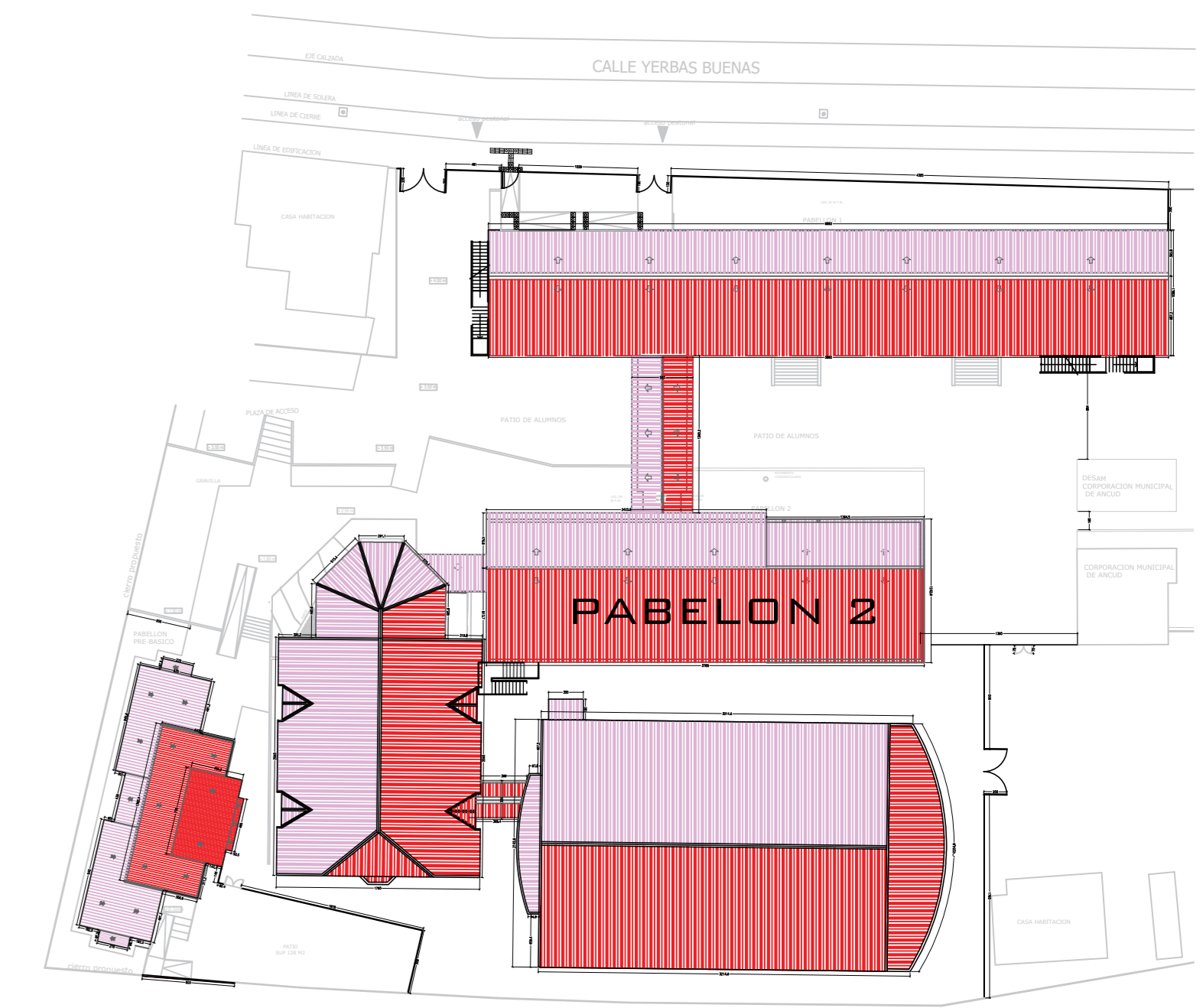

UBICACION

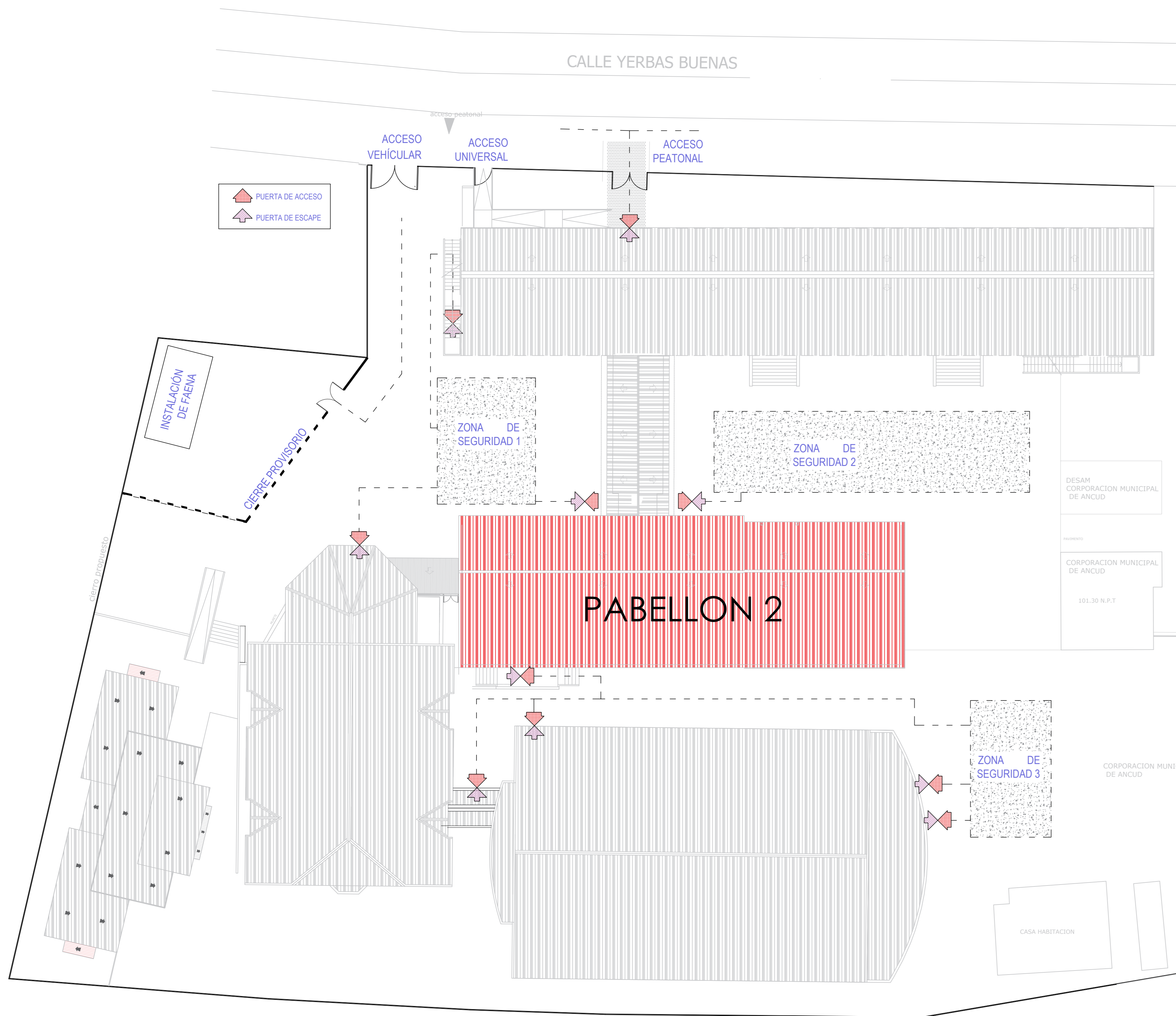

EMPLAZAMIENTO PLAN DE CONTINGENCIA
PABELLONES 1,2,3,4,5

ESCALA 1/250

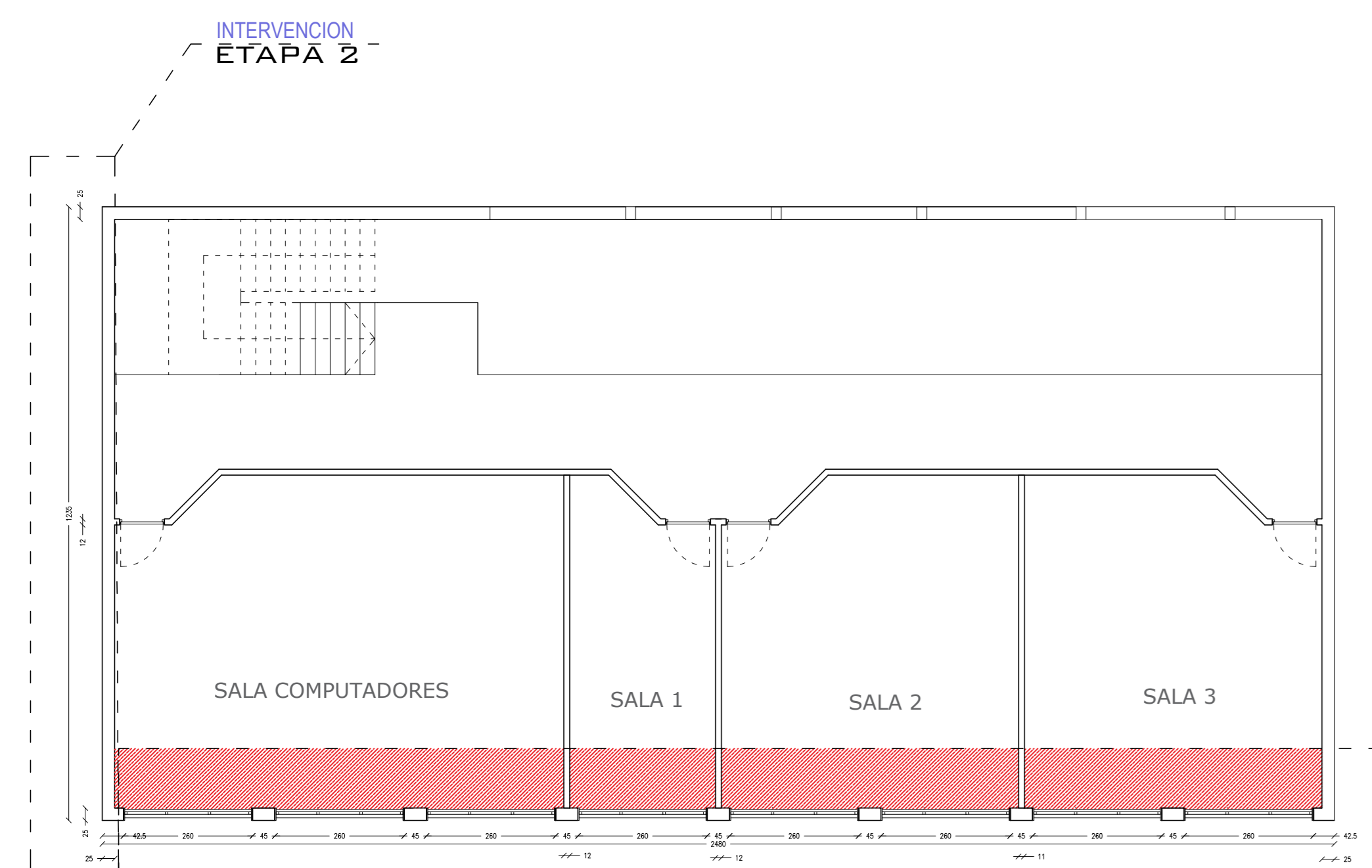

PLANTA INTERVENCIONES
ETAPAS 1 Y 2

ESCALA 1/250

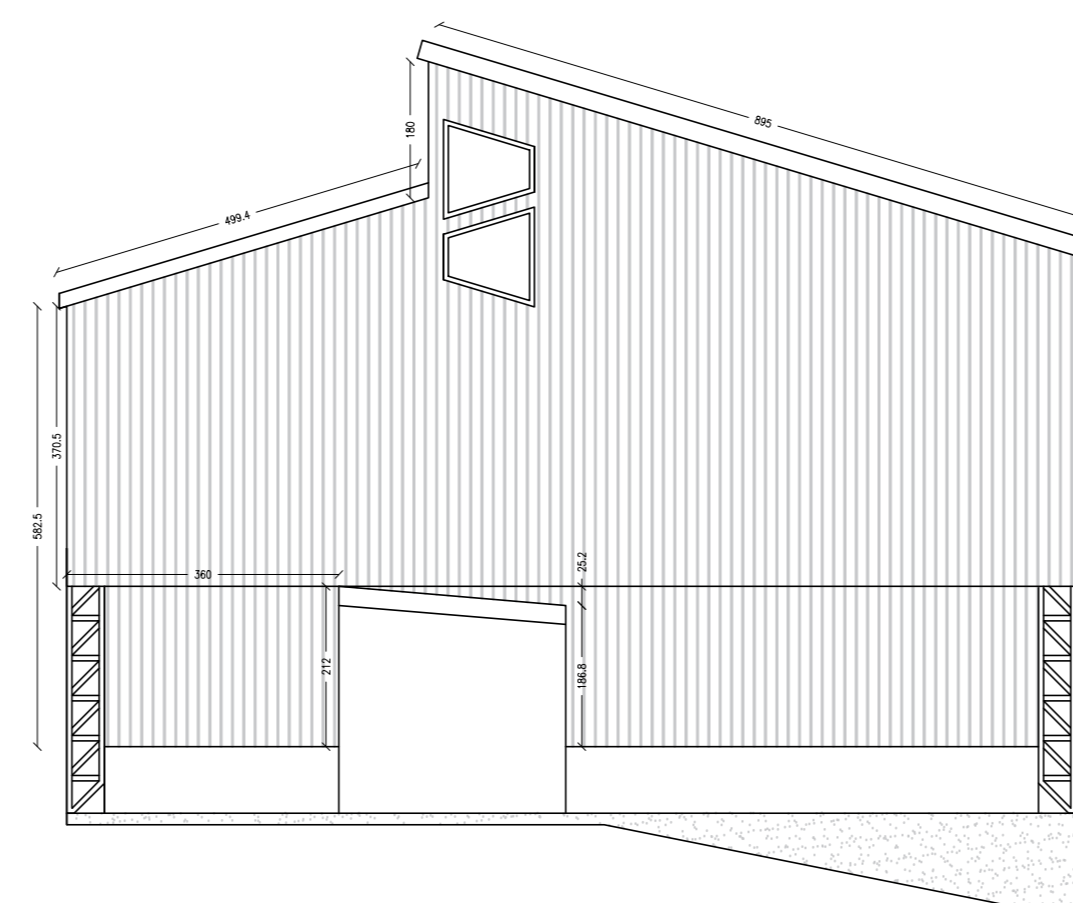

ELEVACION NORTE INTERVENCIONES
ETAPA 2

ESCALA 1/250

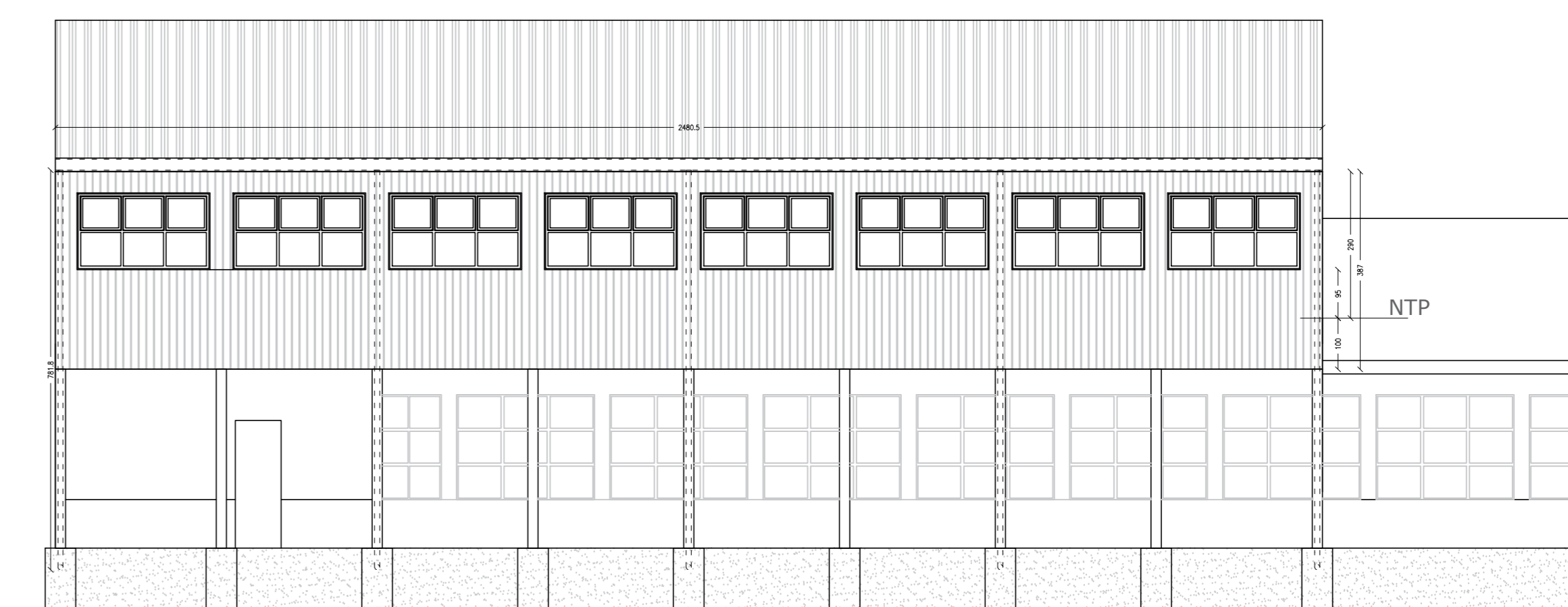

ELEVACION OESTE INTERVENCIONES
ETAPA 1

ESCALA 1/250

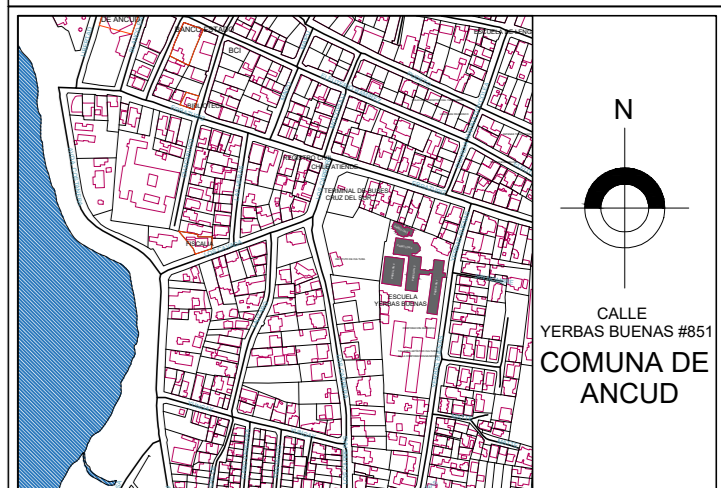

NOTAS

LAS COTAS DEFINIDAS EN PLANOS PREVALECE POR SOBRE EL DIBUJO.
TODAS LAS MEDIDAS DEBERÁN SER CORROBORADAS EN TERRENO.
DE EXISTIR DIFERENCIAS SE DEBERÁ COMUNICAR AL ARQUITECTO QUIEN RESOLVERA EN OBRA.

OBSERVACIONES	FECHA

PROYECTO: CONSERVACION ESCUELA YERBAS BUENAS COMUNA ANCUD	
UBICACION: YERBAS BUENAS # 851 COMUNA DE ANCUD	Nº DE ANILLO: 310-11
SUPERFICIE TERRENO: 10.148,00 m²	SUPERFICIE PROYECTO: 306 m²
PROPIETARIO: Corporación Municipal de Ancud	RUT:
REPRESENTANTE LEGAL:	FIRMA:



CONTENIDO LAMINA:			
PLAN DE CONTINGENCIA			
ESCALAS:	1/5	1/25	1/200
	1/10	1/50	1/500
	1/20	1/100	1/1000

FECHA: MAYO / 2020	NORTE:
EDICION: A	LÁMINA: 1
VERSION: 001	REVISOR INDEPENDIENTE: 1
CODIGO: CEYB-ARQ-01	FORMATO: A1
DIBUJANTE: FRANCISCO PÉREZ QUEZADA / DANIEL HIDALGO MALDONADO	ARQUITECTO REVISOR: