

**ELEVACION ESTE**  
PABELLON 1  
ESCALA 1/50

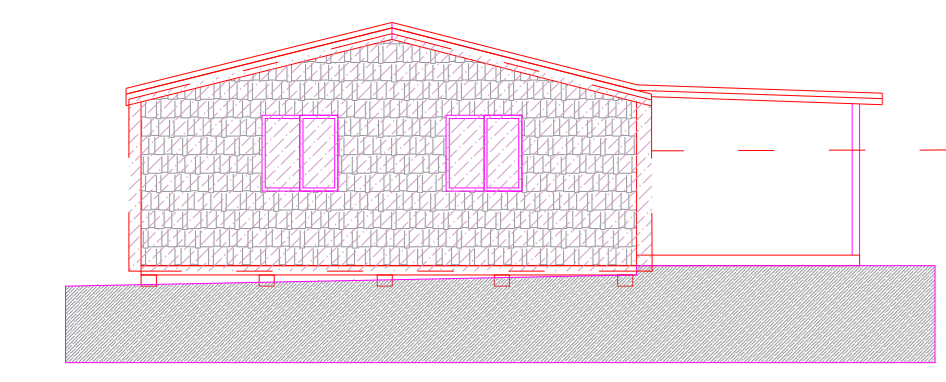

**ELEVACION SUR**  
PABELLON 1  
ESCALA 1/50

INTERVENCIÓN SEGUN EE TT

<b>2.4</b>	<b>MEJORAMIENTO CUBIERTA</b>
2.4.1	DESARME CUBIERTA
2.4.2	ENTRAMADO DE CIELO
2.4.3	MEJORAMIENTO Y REPOSICION CUBIERTA
2.4.3.1	ENCAMISADO CUBIERTA
2.4.3.2	MEMBRANA HIDROFUGA
<b>3.2</b>	<b>CONSERVACION HOJALATERAS</b>
3.2.1	CUMBRESA
3.2.2	CANALES
3.2.3	FORROS
3.2.4	BAJADAS

INTERVENCIÓN SEGUN EE TT

<b>3.7</b>	<b>REPOSICION VENTANAS</b>
<b>3.3</b>	<b>REPOSICION Y CONSERVACION REVESTIMIENTO EXTERIOR</b>
3.3.1	TEJUELAS FIBROCEMENTO
3.3.2	ZINC ALUMINIZADO PRE PINTADO
3.3.3	CIELO DE ALERO
3.3.4	TAPACANES DE MADERA

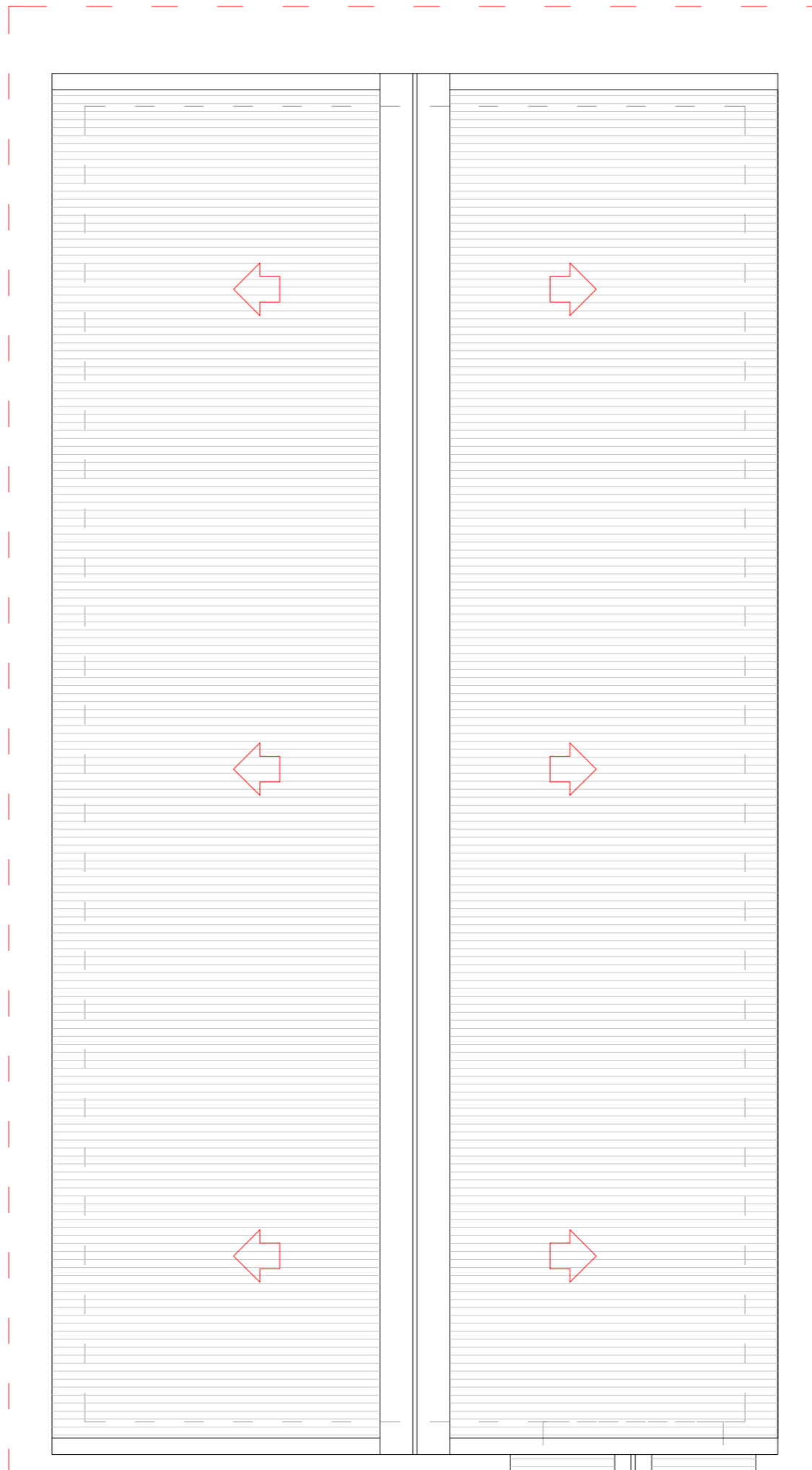

INTERVENCIÓN SEGUN EE TT

<b>2.4</b>	<b>MEJORAMIENTO CUBIERTA</b>
2.4.1	DESARME CUBIERTA
2.4.2	ENTRAMADO DE CIELO
2.4.3	MEJORAMIENTO Y REPOSICION CUBIERTA
2.4.3.1	ENCAMISADO CUBIERTA
2.4.3.2	MEMBRANA HIDROFUGA
<b>3.2</b>	<b>CONSERVACION HOJALATERAS</b>
3.2.1	CUMBRESA
3.2.2	CANALES
3.2.3	FORROS
3.2.4	BAJADAS

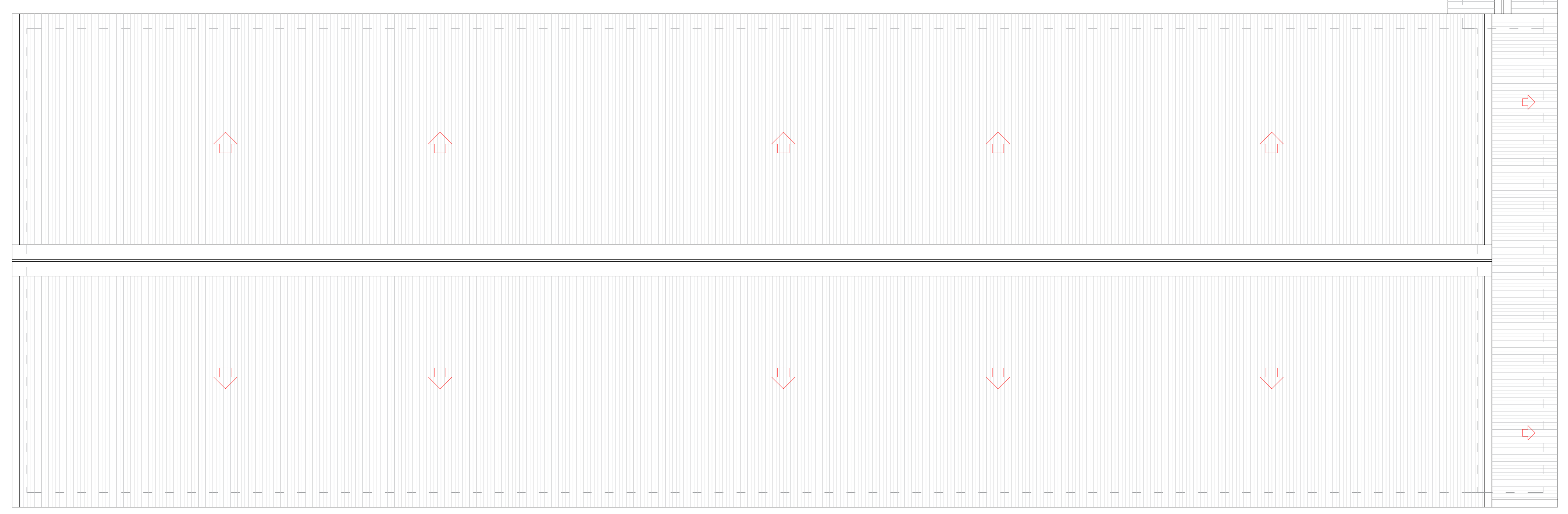

**PLANTA DE CUBIERTA**  
PABELLON 1  
ESCALA 1/50

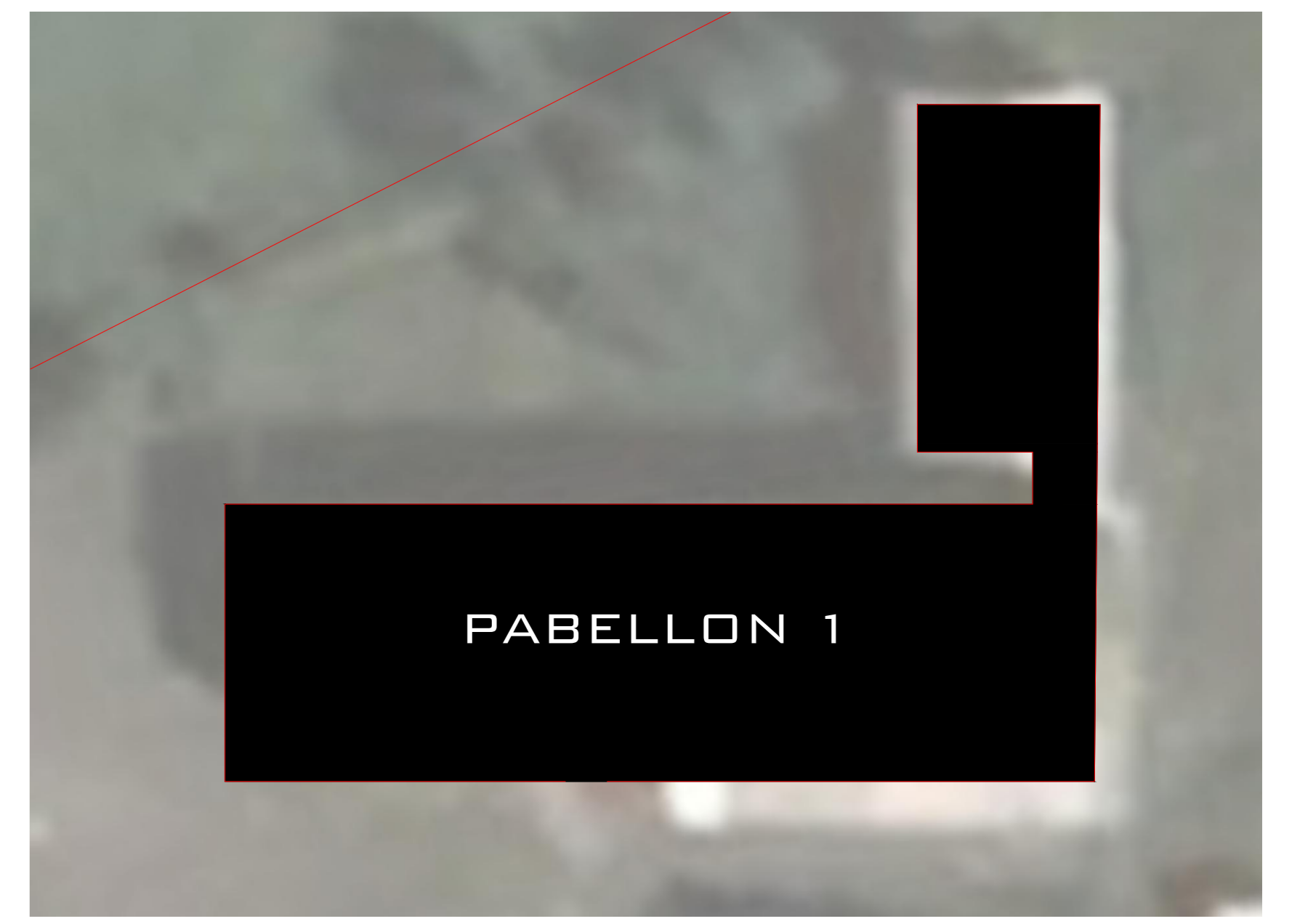

**EMPLAZAMIENTO**  
ESCALA 1/500



**NOTAS**  
LAS COTAS DEFINIDAS EN PLANOS PREVALECIEN POR SOBRE EL DIBUJO.  
TODAS LAS MEDIDAS DEBERÁN SER CORROBORADAS EN TERRENO.  
DE EXISTIR DIFERENCIAS SE DEBERÁ COMUNICAR AL ARQUITECTO QUIEN RESOLVERÁ EN OBRA.

OBSERVACIONES	FECHA

PROYECTO: CONSERVACION ESCUELA RURAL COCOTUE

UBICACION: SECTOR RURAL COCOTUE CAMINO PUBLICO SIN COMUNA DE ANCUD	ROL DE AVANZO: 
SUPERFICIE TERRENO: 297 m <sup>2</sup>	SUPERFICIE PROYECTO: 10.000 m <sup>2</sup>

PROPIETARIO: Corporación Municipal de Ancud	RUT: 
REPRESENTANTE LEGAL: 	FIRMA: 

ARQUITECTOS:  
*Francisco Pérez Quezada*  
FRANCO  
Francisco Pérez Quezada  
Arquitecto

CONTENIDO LÁMINA:  
INTERVENCIONES EN CUBIERTA  
INTERVENCIONES EN FACHADA

ESCALAS:	1/5	1/25	1/200	1/2000
	1/10	1/50	<b>1/500</b>	1/5000
	1/20	1/100	1/1000	1/10000

FECHA: **MARZO / 2020**

EDICION:	LÁMINA:	NORTE:
<b>A</b>	<b>3</b>	
VERSION:	<b>9</b>	FORMATO: A0
<b>001</b>	REVISOR INDEPENDIENTE:	
CODIGO:		

CERC-ARQ-03  
FECHA REVISION:      FECHA APROBACION:     

DIBUJANTE: FRANCISCO PEREZ QUEZADA (DAME) HIDALGO MALDONADO

DIRECCION DE OBRAS DE:  
ARQUITECTO REVISOR:      FIRMA:     

