

DETALLE DE VENTANAS

ESCALA 1/20

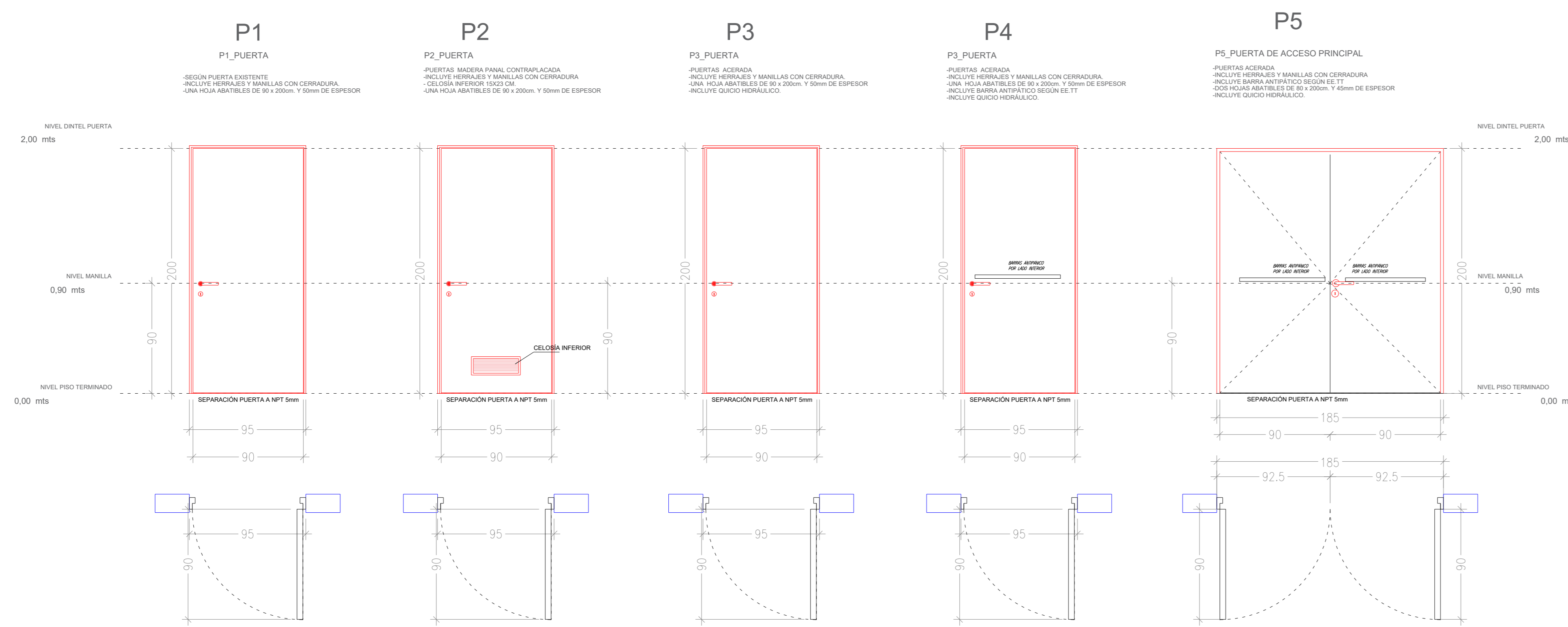

DETALLE DE PUERTAS

ESCALA 1/20

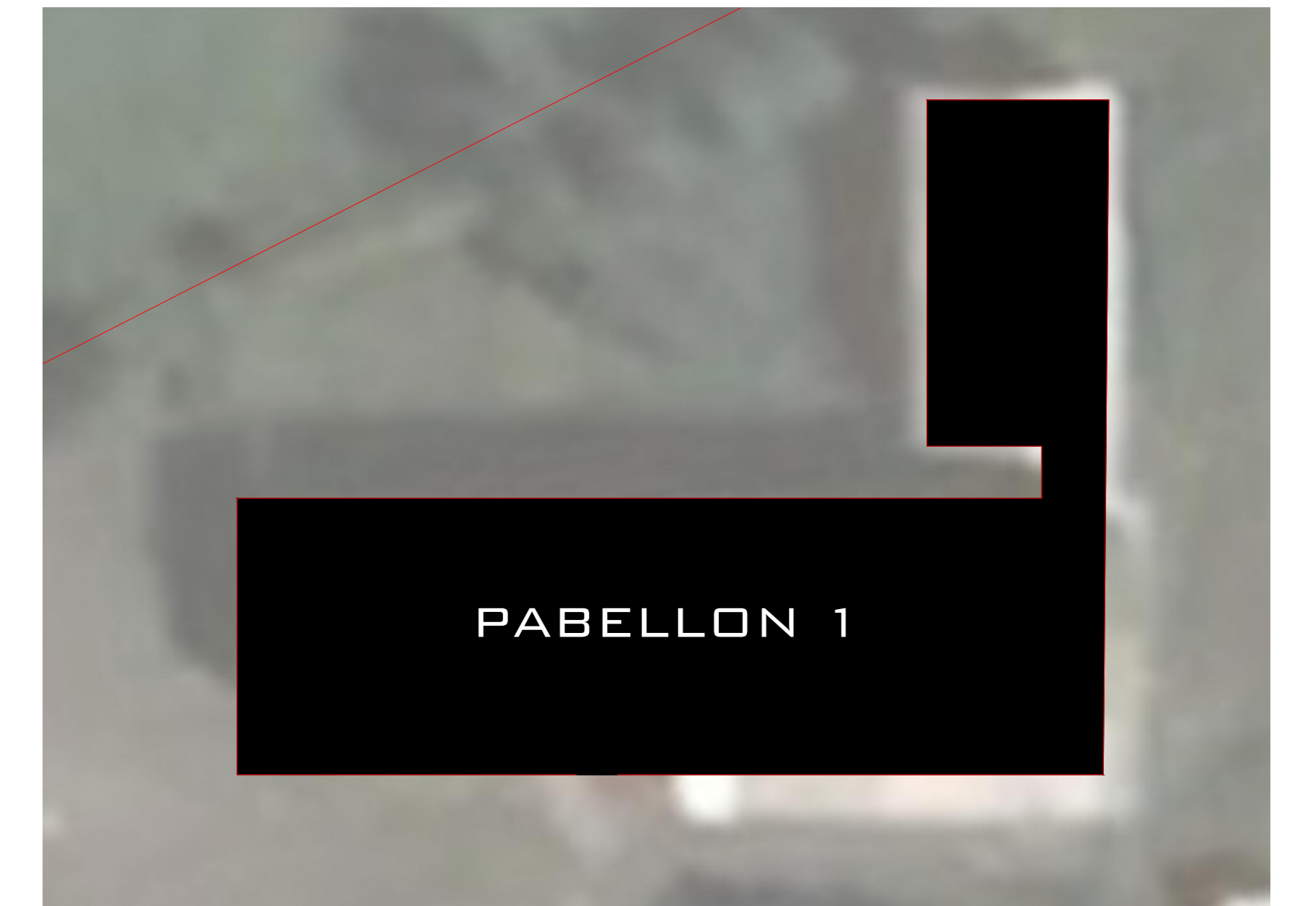

EMPLAZAMIENTO

ESCALA 1/500

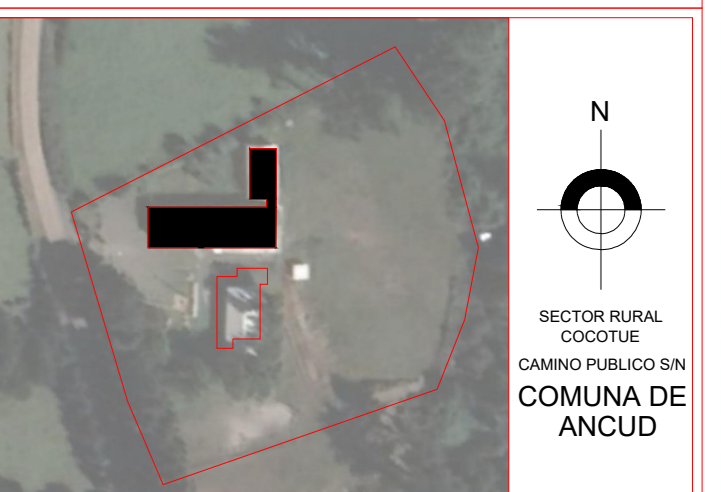

NOTAS
 LAS COTAS DEFINIDAS EN PLANOS PREVALECE POR SOBRE EL DIBUJO.
 TODAS LAS MEDIDAS DEBERÁN SER CORROBORADAS EN TERRENO.
 DE EXISTIR DIFERENCIAS SE DEBERÁ COMUNICAR AL ARQUITECTO QUIEN RESOLVERÁ EN OBRA.

OBSERVACIONES	FECHA

PROYECTO: CONSERVACION ESCUELA RURAL COCOTUE

UBICACION: SECTOR RURAL COCOTUE CAMINO PUBLICO SIN COMUNA DE ANCUD	ROL DE AVVALO: _____
SUPERFICIE TERRENO: 297 m ²	SUPERFICIE PROYECTO: 10.000 m ²

PROPIETARIO: Corporación Municipal de Ancud	RUT: _____
REPRESENTANTE LEGAL: _____	FIRMA: _____

ARQUITECTOS: *[Firma]*
 FOLIO: Fracción Propiedad y Conservación

CONTENIDO LAMINA: DETALLE DE PUERTAS Y VENTANAS

ESCALAS:	1/5	1/25	1/50	1/100	1/200	1/500	1/1000	1/2000
	1/10	1/50	1/100	1/500	1/1000	1/2000	1/5000	1/10000
	1/20	1/100	1/500	1/1000	1/2000	1/5000	1/10000	1/20000

FECHA: MARZO / 2020

EDICION: A	LAMINA: 6	NORTE:
VERSION: 001	FORMATO: A0	

CODIGO: CERC-ARQ-03

DIBUJANTE: FRANCISCO PEREZ QUEVEDA (DAME) HIDALGO MALDONADO

ARQUITECTO REVISOR: _____

