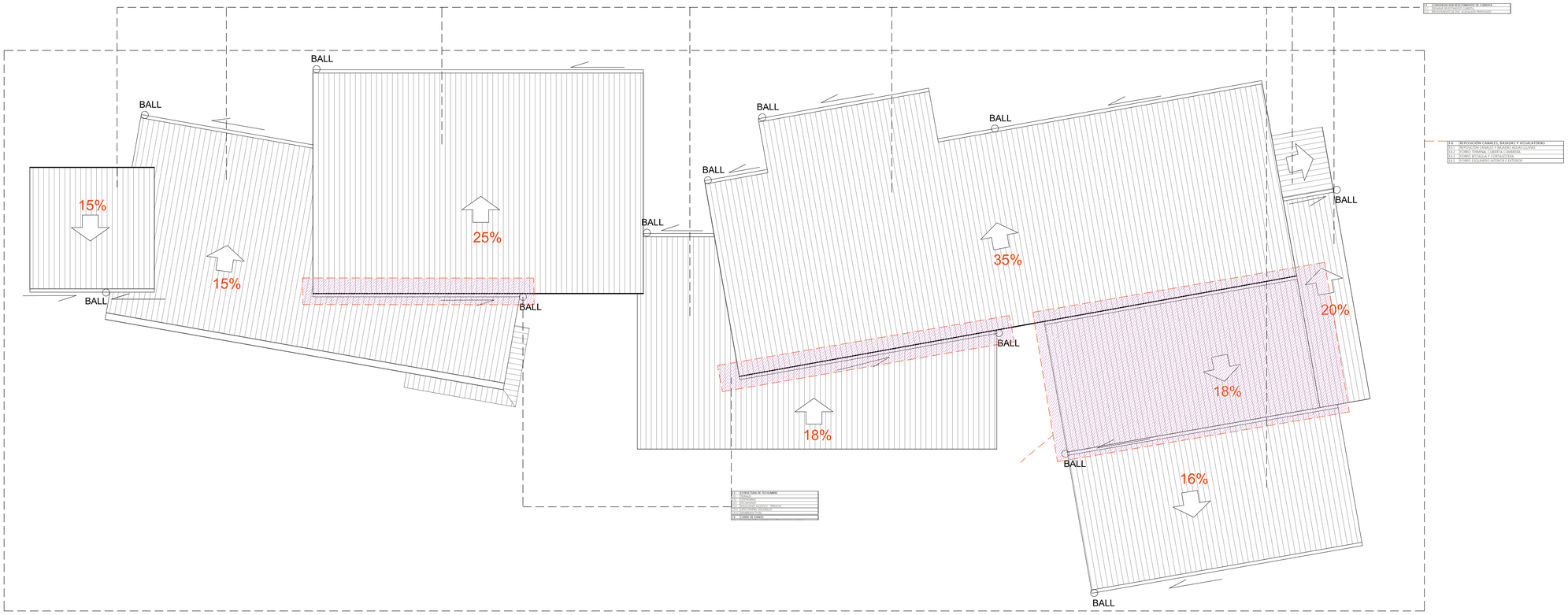

PLANTA DE MEJORAMIENTO DE CUBIERTA
SITUACIÓN PROPUESTA ESC. 1:50

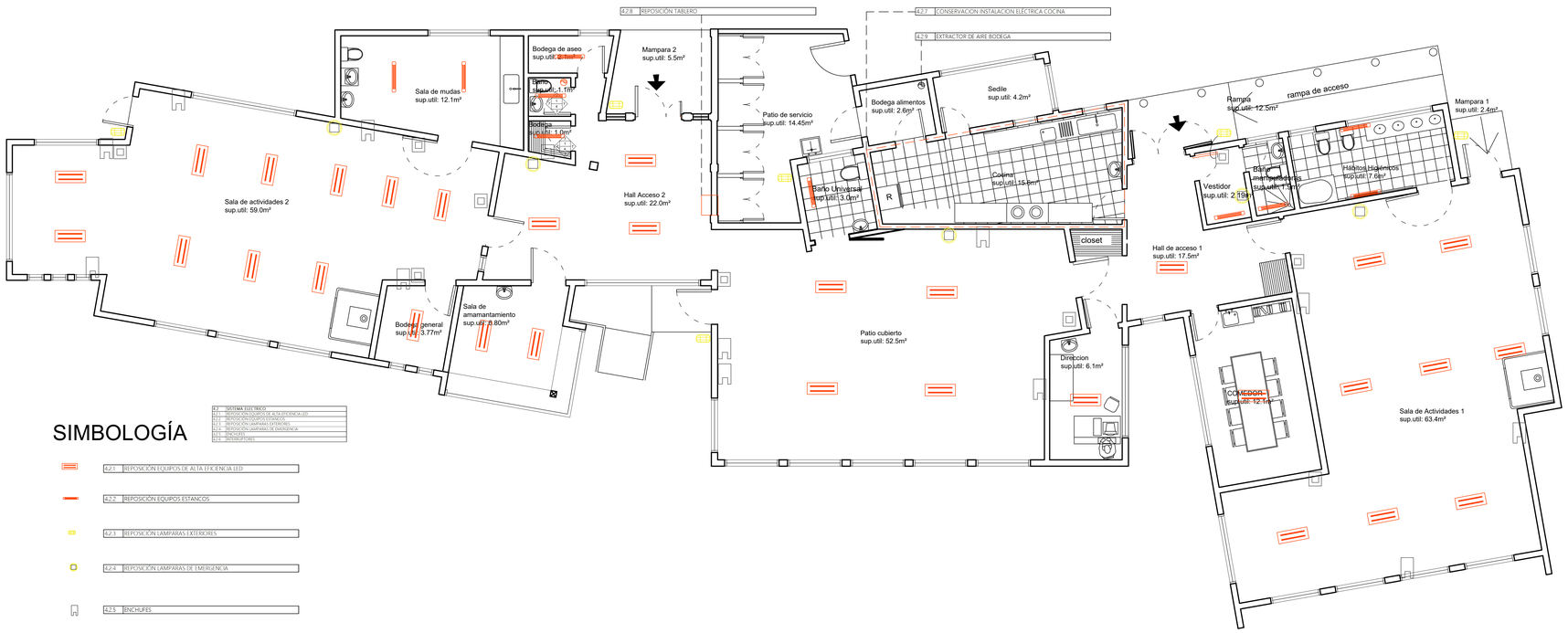

SIMBOLOGÍA

4.2	SISTEMA ELECTRICO
4.2.1	REPOSICIÓN EQUIPOS DE ALTA EFICIENCIA LEED
4.2.2	REPOSICIÓN EQUIPOS ESTANCOS
4.2.3	REPOSICIÓN LAMPARAS EXTERIORES
4.2.4	REPOSICIÓN LAMPARAS DE EMERGENCIA
4.2.5	ENCHUFES
4.2.6	INTERRUPTORES

PLANTA GENERAL - MEJORAMIENTO INSTALACIÓN ELÉCTRICA
SITUACIÓN PROPUESTA ESC. 1:50

Corporación Municipal de Ancud
PARA LA EDUCACION, SALUD Y ATENCION AL MENOR

VILLA ESPERANZA
Francisco Puelma
ANCUD

OBSERVACIONES

LAS COTAS DEFINIDAS EN PLANOS PREVALECEN POR SOBRE EL DIBUJO

TODAS LAS MEDIDAS DEBERÁN SER CORROBORARAS EN TERRENO.

DE EXISTIR DIFERENCIAS SE DEBERÁ COMUNICAR AL ARQUITECTO QUIEN RESOLVERÁ EN OBRA.

ROL AVALÚO

PROPIETARIO
Corporacion Municipal de Ancud

REP. LEGAL
Alcalde
I. Municipal de Ancud

R.U.T

FIRMA

OBSERVACIONES	FECHA

David García Gonzalez
arquitecto
david.garcia@arncubaps.com

FIRMA

PROYECTO: CONSERVACIÓN
JARDIN INFANTIL Y SALA CUNA
LOS CANGREJITOS, COMUNA DE ANCUD
subtítulo 33

UBICACIÓN:
Calle Francisco Puelma, Villa Esperanza, Ancud

CONTENIDO
INTERVENCIONES EN CUBIERTA
MEJORAMIENTO INSTALACIÓN ELECTRICA

ESCALA 1 / 50

FECHA
marzo / 2021

EDICION A

LÁMINA 04 / 05

cotas en centimetros

VERSIÓN 001

FECHA
REVISIÓN
FECHA
APROBACIÓN

CODIGO CQJ-PL-001

REVISADO POR

DIBUJO CAD
DAVID GARCIA GONZALEZ
FABIAN BARRIENTOS MANSILLA