INTERVENCIONES EN CUBIERTA Y ELECTRICIDAD

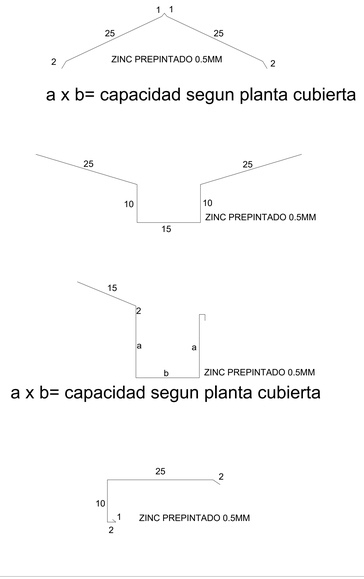

DETALLES DE HOJALATERÍA

ESCALA 1/5

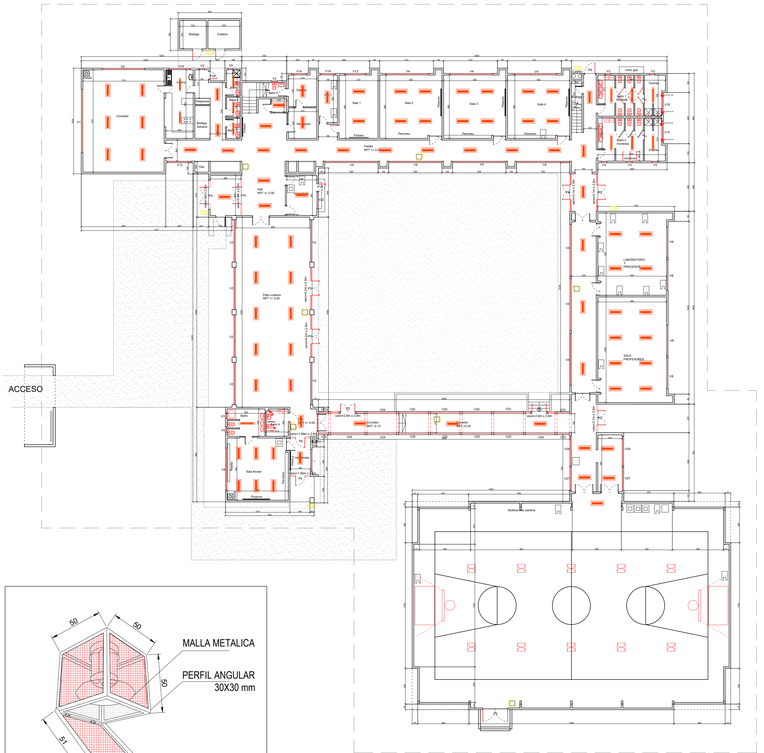

INTERVENCIONES ELECTRICAS
PRIMER PISO

ESCALA 1/200

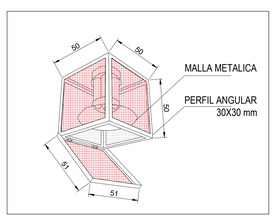

DETALLE PROTECCIONES ILUMINACION
CANCHA GIMNASIO

ESCALA S/E

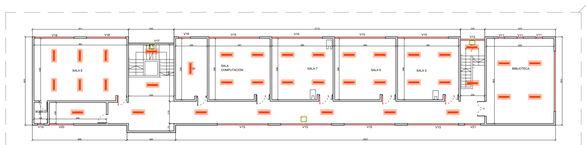

INTERVENCIONES ELECTRICAS
SEGUNDO PISO

ESCALA 1/200

INTERVENCIONES SEGUN EE.TT.

4.2	REPOSICION FOCOS CAMPANA LED CON PROTECCION
13	CONSERVACIÓN ILUMINACIÓN INTERIOR/EXTERIOR
13.1	REPOSICION EQUIPOS ALTA EFICIENCIA LED
13.2	REPOSICIÓN EQUIPOS DE ILUMINACIÓN ESTANCOS EN ZONAS HUMEDAS
13.3	REPOSICION LAMPARA EMERGENCIA
13.4	LUZ FOCO PROYECTOR LED 100w EXTERIOR
13.5	REPOSICIÓN ENCHUFES, INTERRUPTORES Y TAPAS DE CAJAS DE DERIVACIÓN
13.5.1	REPOSICIÓN ENCHUFES
13.5.2	REPOSICIÓN INTERRUPTORES
13.5.3	REPOSICIÓN CAJAS DE DERIVACIÓN

SIMBOLOGÍA

	EQUIPO DE ILUMINACION LED
	EQUIPO DE ILUMINACION ESTANCO
	EQUIPO DE ILUMINACION EXTERIOR
	EQUIPO DE ILUMINACION DE EMERGENCIA
	ENCHUFES
	INTERRUPTORES
	CAJAS DE DERIVACION

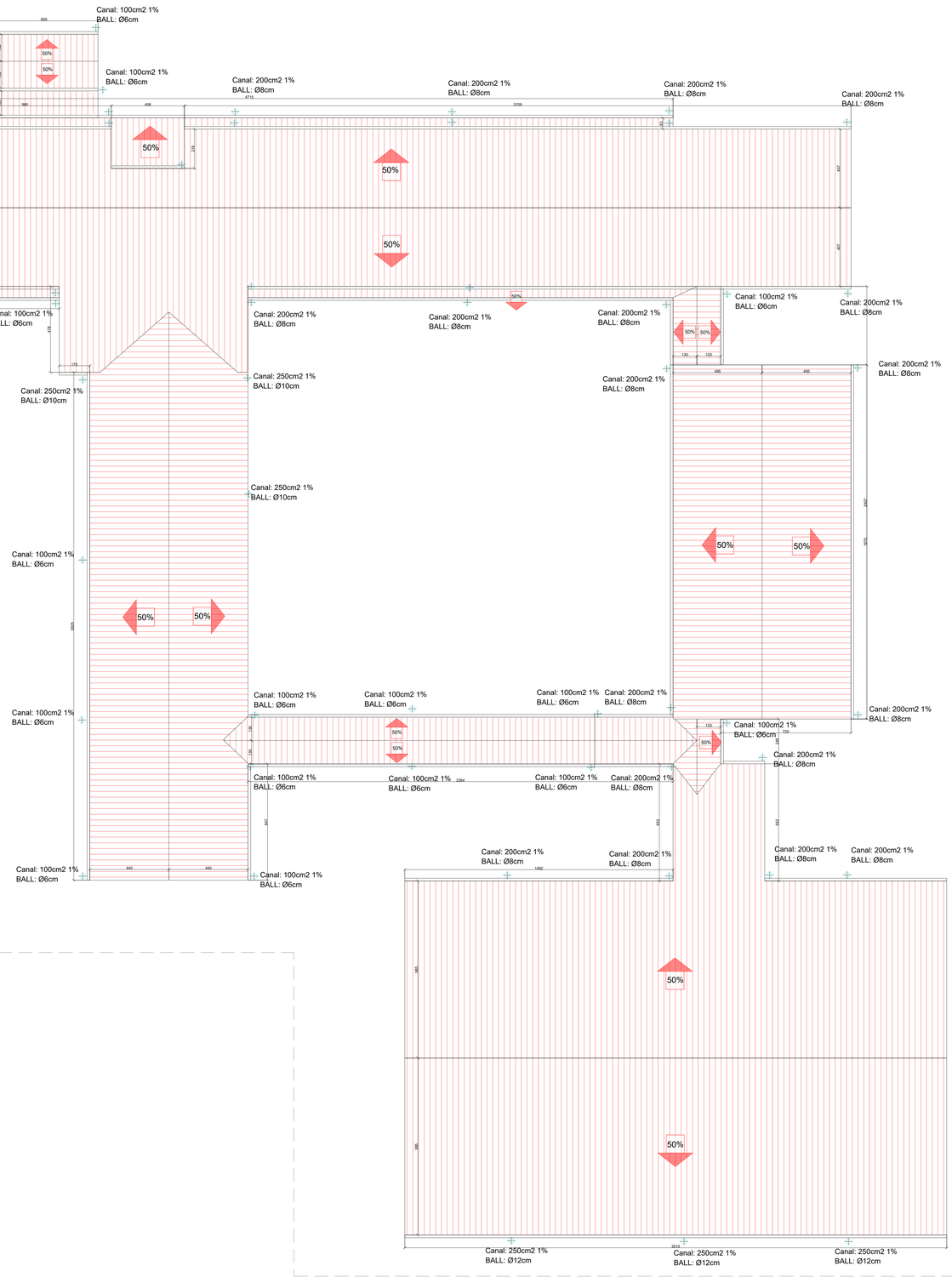

PLANTA CUBIERTAS

ESCALA 1/150

INTERVENCIONES SEGUN EE.TT.

2	REPOSICIÓN CUBIERTA
2.1	DESARME Y RETIRO DE CUBIERTA
2.2	CUBIERTA ZINC ACANALADO PREPINTADO ESTABLECIMIENTO Y GIMNASIO
2.3	ENCAMISADO DE CUBIERTA
2.4	MEMBRANA HIDRÓFUGA
3	REPOSICIÓN HOJALATERIAS
3.1	DESARME Y RETIRO CANALETAS Y BAJADAS DE AGUAS LLUVIAS
3.2	CANALES DE AGUAS LLUVIAS
3.3	BAJADAS (INC. POZO ABSORCION)
3.4	FORROS
3.5	LIMAHOYAS
3.6	CUMBRERA
3.7	HOJALATERIA VENTILACIONES

Corporación Municipal de Ancud
PARA LA EDUCACION, SALUD Y ATENCION AL MENOR

SECTOR RURAL
PILLUCO

NOTAS:

- LAS COTAS DEFINIDAS EN PLANOS PREVALECEN POR SOBRE EL DIBUJO
- TODAS LAS MEDIDAS DEBERÁN SER CORROBORADAS EN TERRENO
- DE EXISTIR DIFERENCIAS SE DEBERÁ COMUNICAR AL ARQUITECTO QUIEN RESOLVERÁ EN OBRA

OBSERVACIONES	FECHA

SUP. TERRENO: 5900m²	ROL AVALÚO
SUP. CONSTRUIDA: 2392m²	
PROPIETARIO: Ilustre Municipalidad de Ancud	R.U.T 69.230.100-5
REP. LEGAL: Carlos Heriberto Gomez Miranda 9.169.195-7 Alcalde de Ancud	FIRMA

UBICACIÓN:

SECTOR RURAL PILLUCO, COMUNA DE ANCUD

PROYECTO:

CONSERVACIÓN
ESCUELA RURAL SOL DEL PACIFICO
ANCUD

CONTENIDO

INTERVENCIONES EN CUBIERTA Y ELECTRICIDAD

ESCALAS UTILIZADAS

1 / 150

PROFESIONAL RESPONSABLE DEL PROYECTO

David Sebastián García Gonzalez
Arquitecto
david.garcia@ancudaps.com

DIBUJO

FABIAN BARRIENTOS MANSILLA
DAVID GARCIA GONZALEZ

FECHA

AGOSTO / 2021

LÁMINA N°
3 / 6

COTAS EN: CENTIMETROS

FORMATO: ARCH-E (36"x48")

N