

INTERVENCIONES EN ELEVACIONES

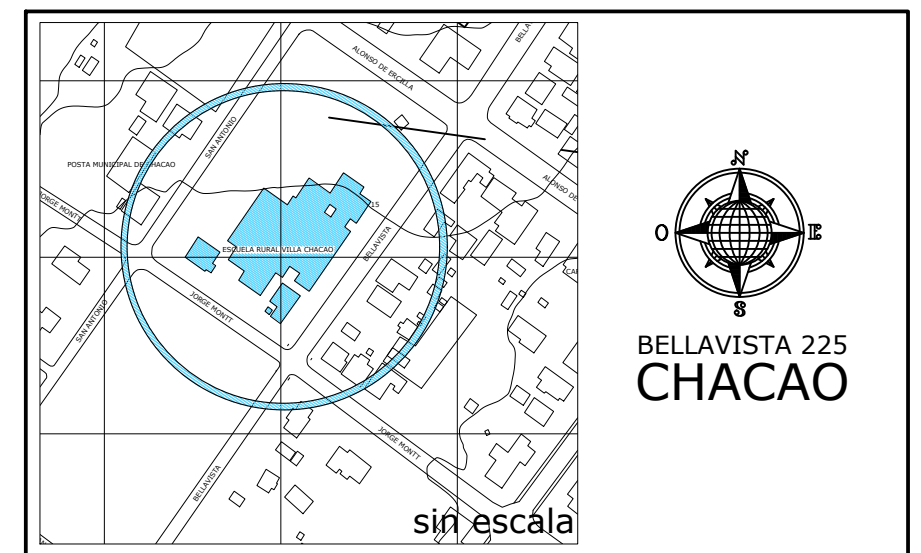
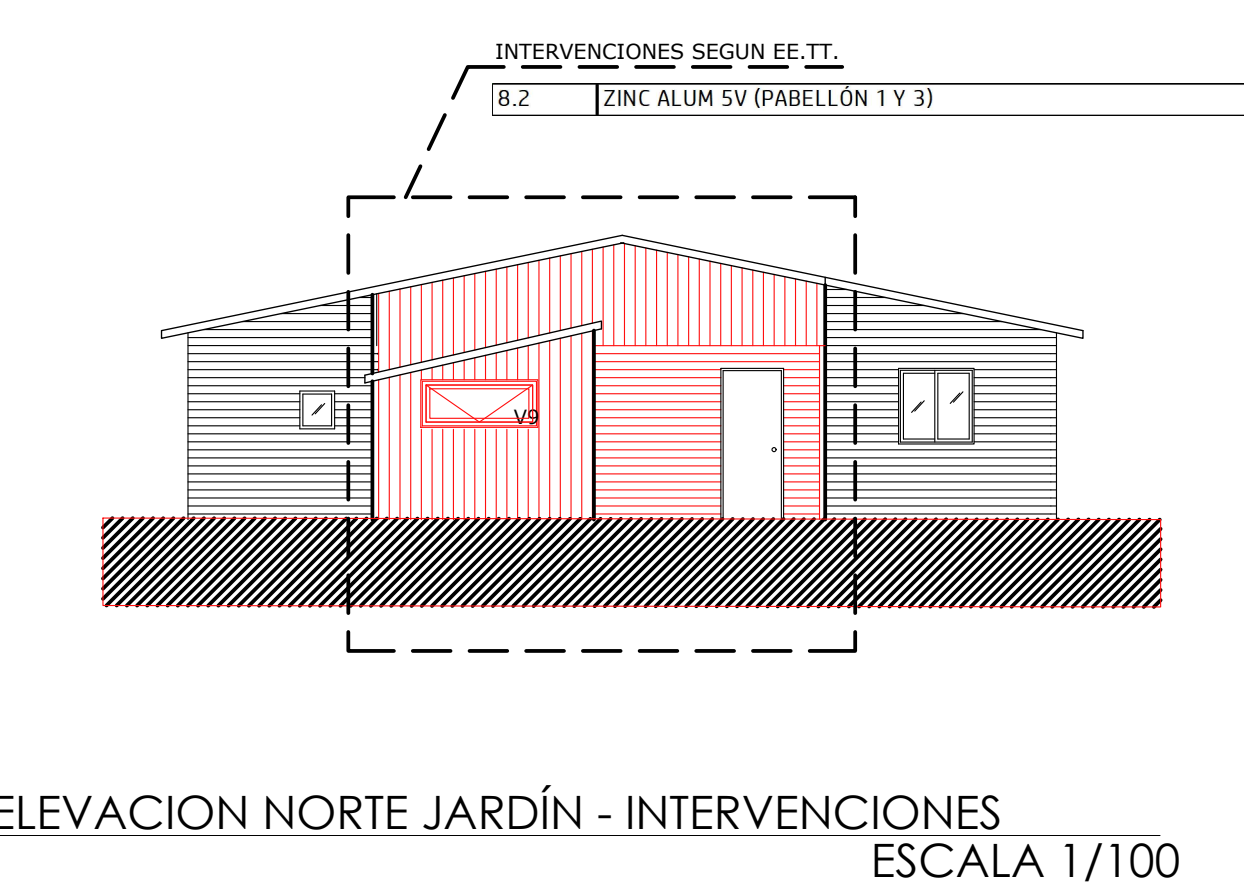
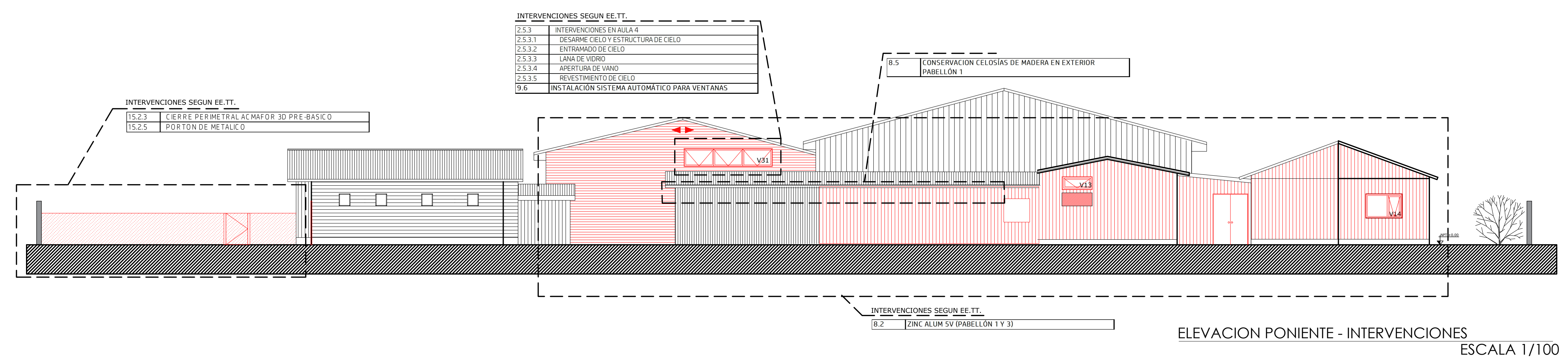
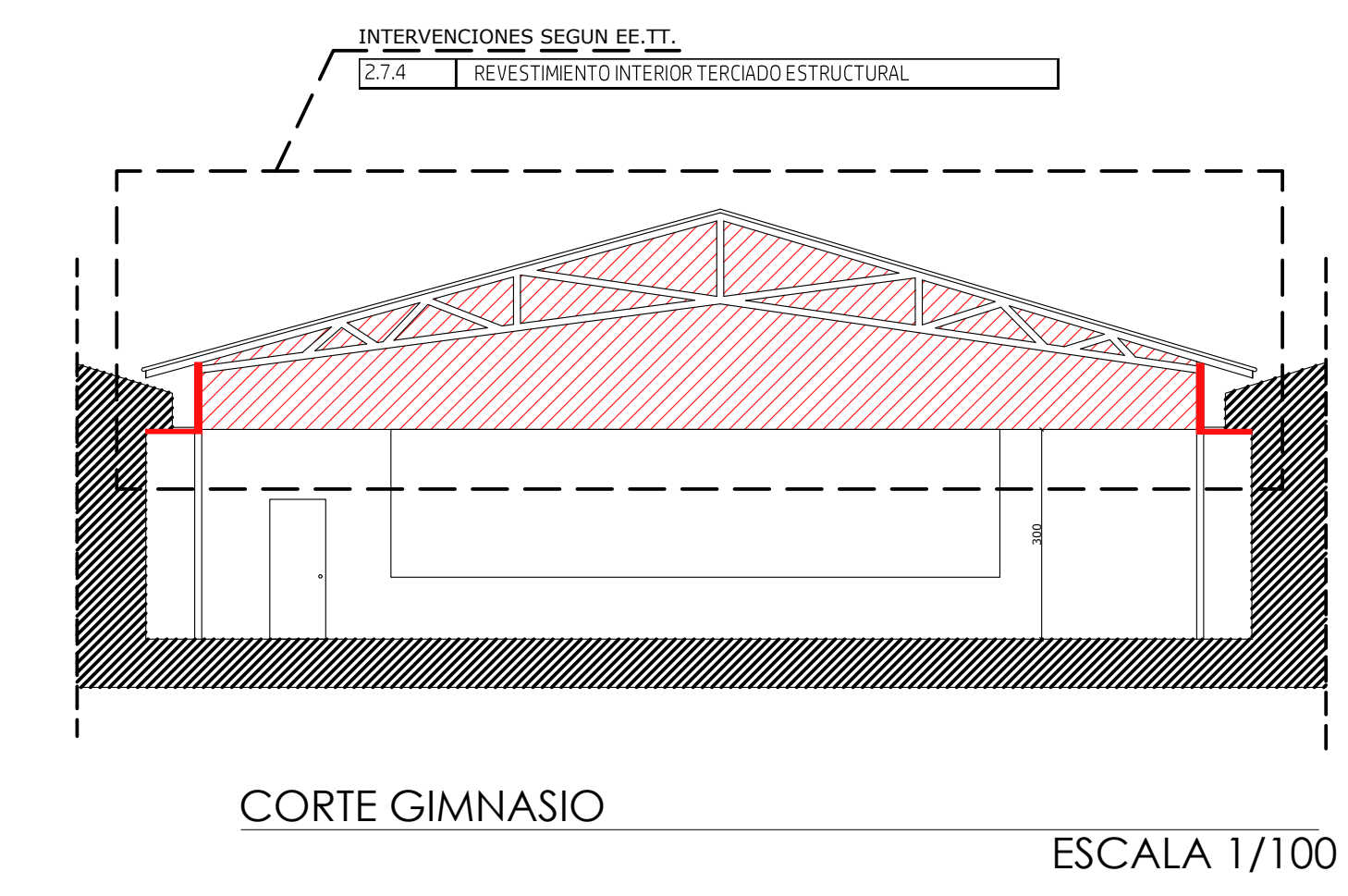
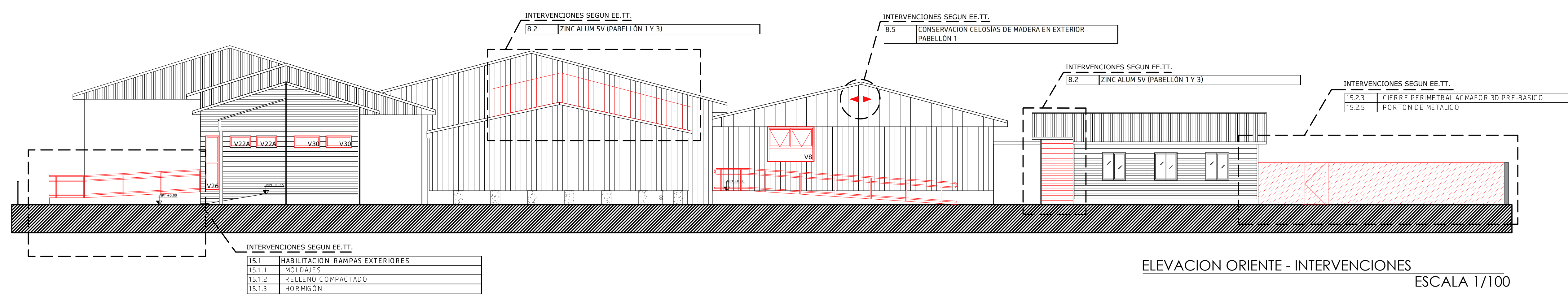
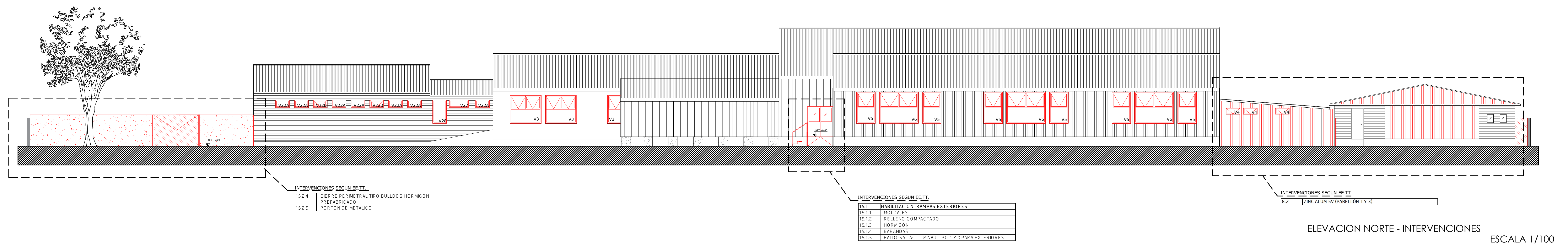
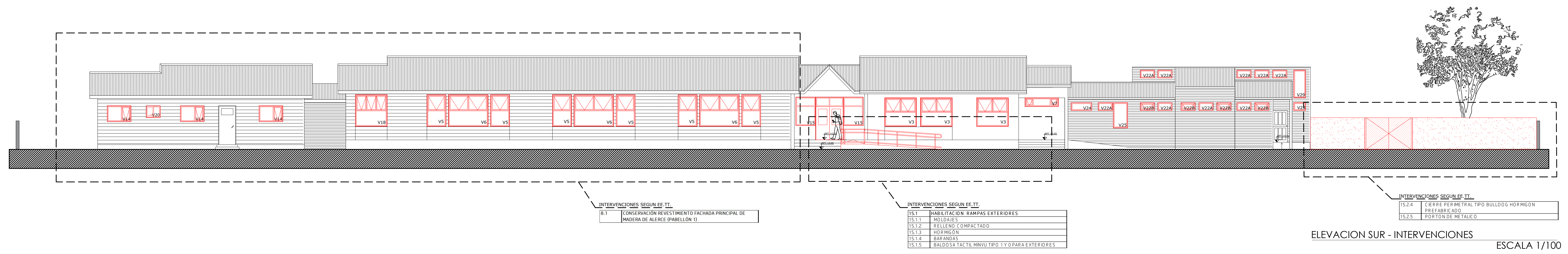

NOTAS:
- LAS COTAS DEFINIDAS EN PLANOS PREVALECN POR SOBRE EL DIBUJO
- TODAS LAS MEDIDAS DEBERAN SER CORROBORADAS EN TERRENO
- DE EXISTIR DIFERENCIAS SE DEBERA COMUNICAR AL ARQUITECTO QUIEN RESOLVERA EN OBRA

OBSERVACIONES	FECHA

SUP. TERRENO: 5400m ²	ROL AVALUO
SUP. CONSTRUIDA: 1812m ²	
PROPIETARIO Ilustre Municipalidad de Ancud	R.U.T. 69.230.100-5
REP. LEGAL Carlos Heriberto Gomez Miranda 9.169.195-7 Alcalde de Ancud	FIRMA

UBICACION:
Bellavista 225, Chacao, Comuna de Ancud
Chiloé, Región de Los Lagos

PROYECTO:
CONSERVACION ESCUELA RURAL VILLA CHACAO, COMUNA DE ANCUUD

CONTENIDO:
PLANO DE INTERVENCIONES EN PLANTA

ESCALAS UTILIZADAS
1 / 100

PROFESIONAL RESPONSABLE DEL PROYECTO
David Sebastián García González
Arquitecto
david.garcia@vivas.com

DIBUJO: FABIAN BARRIENTOS MANSILLA
DAVID GARCIA GONZALEZ

FECHA
OCT / 2021

LAMINA Nº 4
COTAS EN: CENTIMETROS
FORMATO: ARCH-E (36"x48")

