INTERVENCION EN ELEVACIONES

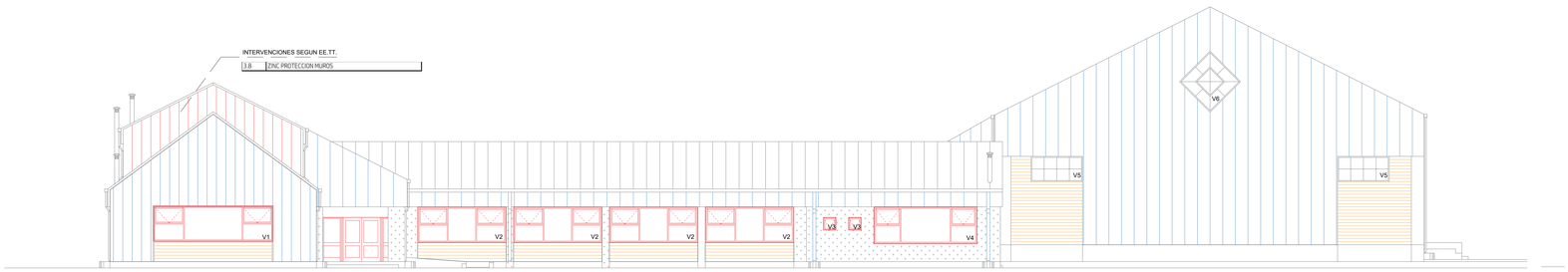

ELEVACION PONIENTE

ESCALA 1/100

INTERVENCIONES SEGUN EE.TT.

3	REPOSICIÓN HOJALATERÍAS
3.1	DESARME Y RETIRO CANALETAS Y BAJADAS DE AGUAS LLUVIAS
3.2	CANALES DE AGUAS LLUVIAS
3.3	BAJADAS (INC. POZO ABSORCIÓN)
3.4	FORROS
3.5	LIMAHOYAS
3.6	CUMBRERA
3.7	HOJALATERÍA VENTILACIONES
3.8	ZINC PROTECCION MUROS
6	REPOSICIÓN VENTANAS
6.1	DESARME Y RETIRO DE VENTANAS DE MADERA
6.2	MEJORAMIENTO DE VANOS
6.3	VENTANAS DE PVC TERMOPANEL
11	IMPERMEABILIZACIÓN MUROS
12	PINTURAS Y BARNICES
12.1	LIMPIEZA Y PREPARACIÓN DE SUPERFICIES
12.2	LATEX MUROS INTERIORES
12.3	LATEX BLANCO - CELOS
12.4	PINTURA FACHADAS EXTERIORES - MUROS DE HORMIGÓN
12.5	PINTURA FACHADAS EXTERIORES - REVESTIMIENTO MADERA
12.6	PINTURA FACHADAS EXTERIORES - TAPACANES Y REVESTIMIENTOS ZINC

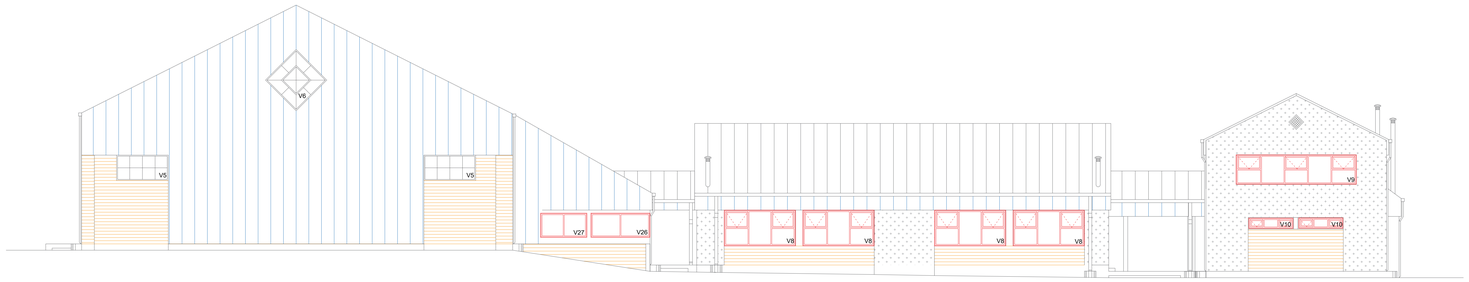

ELEVACION ORIENTE

ESCALA 1/100

INTERVENCIONES SEGUN EE.TT.

3	REPOSICIÓN HOJALATERÍAS
3.1	DESARME Y RETIRO CANALETAS Y BAJADAS DE AGUAS LLUVIAS
3.2	CANALES DE AGUAS LLUVIAS
3.3	BAJADAS (INC. POZO ABSORCIÓN)
3.4	FORROS
3.5	LIMAHOYAS
3.6	CUMBRERA
3.7	HOJALATERÍA VENTILACIONES
3.8	ZINC PROTECCION MUROS
6	REPOSICIÓN VENTANAS
6.1	DESARME Y RETIRO DE VENTANAS DE MADERA
6.2	MEJORAMIENTO DE VANOS
6.3	VENTANAS DE PVC TERMOPANEL
11	IMPERMEABILIZACIÓN MUROS
12	PINTURAS Y BARNICES
12.1	LIMPIEZA Y PREPARACIÓN DE SUPERFICIES
12.2	LATEX MUROS INTERIORES
12.3	LATEX BLANCO - CELOS
12.4	PINTURA FACHADAS EXTERIORES - MUROS DE HORMIGÓN
12.5	PINTURA FACHADAS EXTERIORES - REVESTIMIENTO MADERA
12.6	PINTURA FACHADAS EXTERIORES - TAPACANES Y REVESTIMIENTOS ZINC

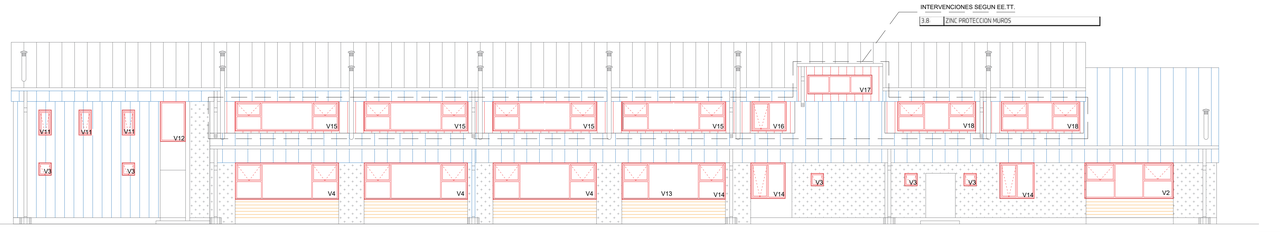

ELEVACION NORTE

ESCALA 1/100

INTERVENCIONES SEGUN EE.TT.

3	REPOSICIÓN HOJALATERÍAS
3.1	DESARME Y RETIRO CANALETAS Y BAJADAS DE AGUAS LLUVIAS
3.2	CANALES DE AGUAS LLUVIAS
3.3	BAJADAS (INC. POZO ABSORCIÓN)
3.4	FORROS
3.5	LIMAHOYAS
3.6	CUMBRERA
3.7	HOJALATERÍA VENTILACIONES
3.8	ZINC PROTECCION MUROS
6	REPOSICIÓN VENTANAS
6.1	DESARME Y RETIRO DE VENTANAS DE MADERA
6.2	MEJORAMIENTO DE VANOS
6.3	VENTANAS DE PVC TERMOPANEL
11	IMPERMEABILIZACIÓN MUROS
12	PINTURAS Y BARNICES
12.1	LIMPIEZA Y PREPARACIÓN DE SUPERFICIES
12.2	LATEX MUROS INTERIORES
12.3	LATEX BLANCO - CELOS
12.4	PINTURA FACHADAS EXTERIORES - MUROS DE HORMIGÓN
12.5	PINTURA FACHADAS EXTERIORES - REVESTIMIENTO MADERA
12.6	PINTURA FACHADAS EXTERIORES - TAPACANES Y REVESTIMIENTOS ZINC

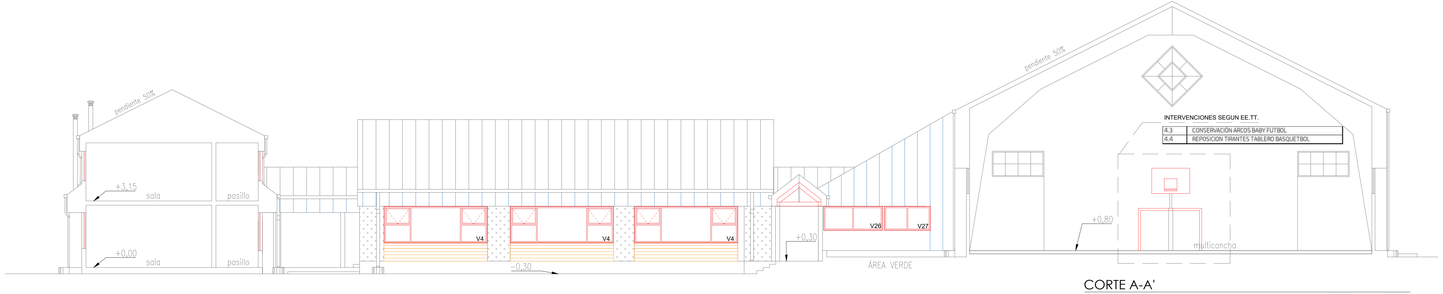

CORTE A-A'

ESCALA 1/100

INTERVENCIONES SEGUN EE.TT.

3	REPOSICIÓN HOJALATERÍAS
3.1	DESARME Y RETIRO CANALETAS Y BAJADAS DE AGUAS LLUVIAS
3.2	CANALES DE AGUAS LLUVIAS
3.3	BAJADAS (INC. POZO ABSORCIÓN)
3.4	FORROS
3.5	LIMAHOYAS
3.6	CUMBRERA
3.7	HOJALATERÍA VENTILACIONES
3.8	ZINC PROTECCION MUROS
6	REPOSICIÓN VENTANAS
6.1	DESARME Y RETIRO DE VENTANAS DE MADERA
6.2	MEJORAMIENTO DE VANOS
6.3	VENTANAS DE PVC TERMOPANEL
11	IMPERMEABILIZACIÓN MUROS
12	PINTURAS Y BARNICES
12.1	LIMPIEZA Y PREPARACIÓN DE SUPERFICIES
12.2	LATEX MUROS INTERIORES
12.3	LATEX BLANCO - CELOS
12.4	PINTURA FACHADAS EXTERIORES - MUROS DE HORMIGÓN
12.5	PINTURA FACHADAS EXTERIORES - REVESTIMIENTO MADERA
12.6	PINTURA FACHADAS EXTERIORES - TAPACANES Y REVESTIMIENTOS ZINC

SIMBOLOGÍA DE SOMBREADOS EN ELEVACION

12.1	LIMPIEZA Y PREPARACIÓN DE SUPERFICIES
11	IMPERMEABILIZACIÓN MUROS
12.4	PINTURA FACHADAS EXTERIORES - MUROS DE HORMIGÓN

12.1	LIMPIEZA Y PREPARACIÓN DE SUPERFICIES
12.5	PINTURA FACHADAS EXTERIORES - REVESTIMIENTO MADERA

12.1	LIMPIEZA Y PREPARACIÓN DE SUPERFICIES
12.4	PINTURA FACHADAS EXTERIORES - TAPACAN Y REVESTIMIENTO ZINC

Corporación Municipal de Ancud

PARA LA EDUCACION, SALUD Y ATENCION AL MENOR

SECTOR RURAL
PILLUCO

NOTAS:

- LAS COTAS DEFINIDAS EN PLANOS PREVALECEN POR SOBRE EL DIBUJO
- TODAS LAS MEDIDAS DEBERÁN SER CORROBORADAS EN TERRENO
- DE EXISTIR DIFERENCIAS SE DEBERÁ COMUNICAR AL ARQUITECTO QUIEN RESOLVERÁ EN OBRA

OBSERVACIONES	FECHA

SUP. TERRENO: 5900m²	ROL AVALÚO
SUP. CONSTRUIDA: 2392m²	
PROPIETARIO: Ilustre Municipalidad de Ancud	R.U.T 69.230.100-5
REP. LEGAL: Carlos Heriberto Gomez Miranda 9.169.195-7 Alcalde de Ancud	FIRMA

UBICACIÓN:

SECTOR RURAL PILLUCO, COMUNA DE ANCUD

PROYECTO:

CONSERVACIÓN
ESCUELA RURAL SOL DEL PACIFICO
ANCUD

CONTENIDO

ELEVACIONES

ESCALAS UTILIZADAS

1 / 100

PROFESIONAL RESPONSABLE DEL PROYECTO

David Sebastián García Gonzalez
Arquitecto
david.garcia@ancudaps.com

DIBUJO

FABIAN BARRIENTOS MANSILLA
DAVID GARCIA GONZALEZ

FECHA

AGOSTO / 2021

LÁMINA N°

4 / 6

COTAS EN: CENTIMETROS

FORMATO: ARCH-E (36"x48")

N